

Ausschnitt aus dem gültigen Schutzzonenplan

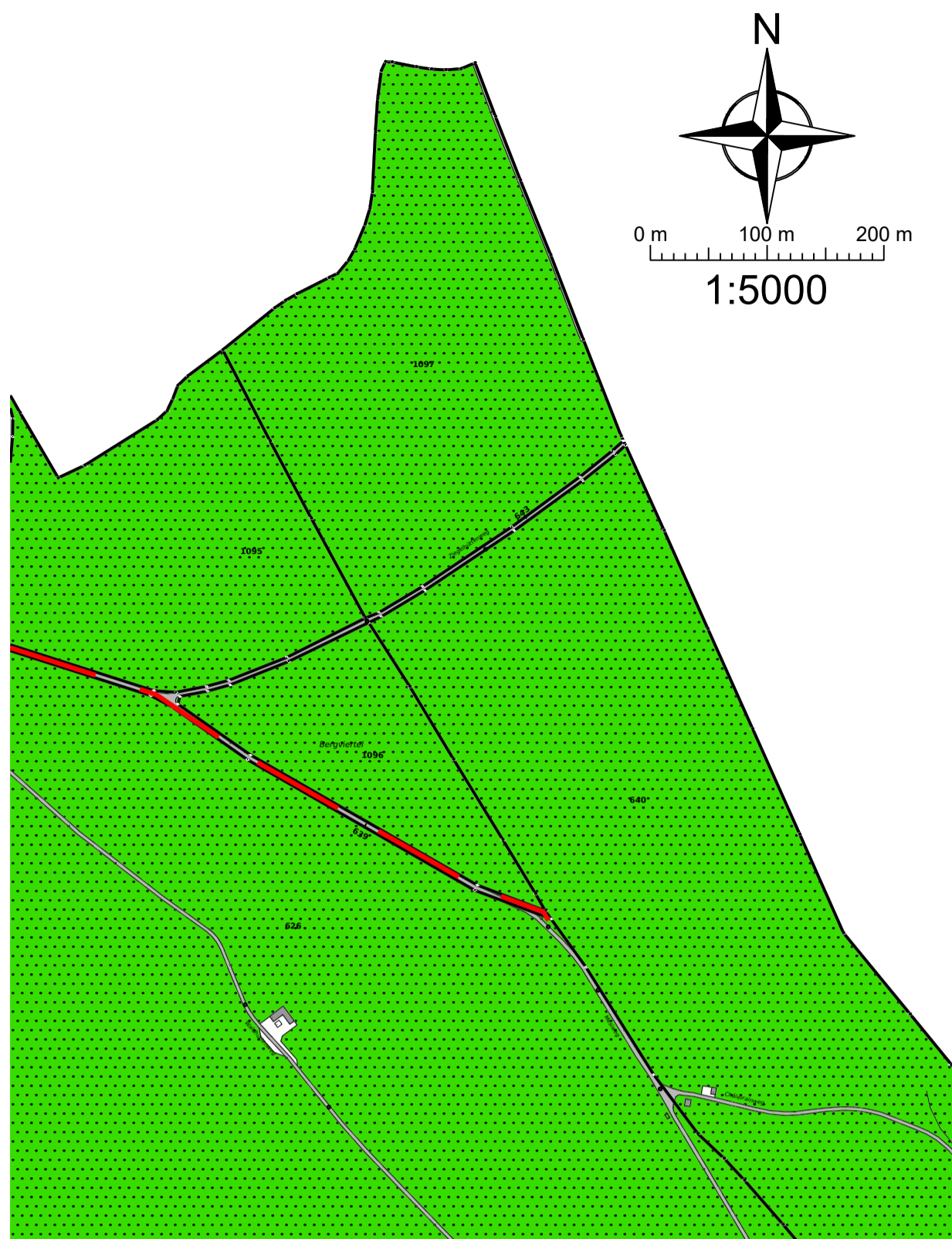

Legende:

Hinweise:

- Gemeindegrenze
- Historische Verkehrswege
- Wald

Mitwirkungsverfahren vom: 26.10.2023 bis 30.11.2023

Vorprüfung vom: 28.01.2026

Publikation im Amtsblatt vom: .....

Publikation im amtlichen Anzeiger vom: .....

Öffentliche Auflage vom: .....

Eingegangene Einsprachen: .....

Einspracheverhandlung am: .....

Erledigte Einsprachen: .....

Unerledigte Einsprachen: .....

Rechtsverwahrungen: .....

Beschlossen durch den Gemeinderat am: .....

Beschlossen durch die Einwohnergemeinde am: .....

**Namens der Einwohnergemeinde**

**Präsident:** .....

**Sekretär:** .....

Die Richtigkeit dieser Angaben bescheinigt:

Oberbipp den: .....

Der Gemeindegeschreiber: .....

**Genehmigt durch das Amt für Gemeinden und Raumordnung (AGR):**

Datum: .....

Ausschnitt aus dem geänderten Schutzzonenplan

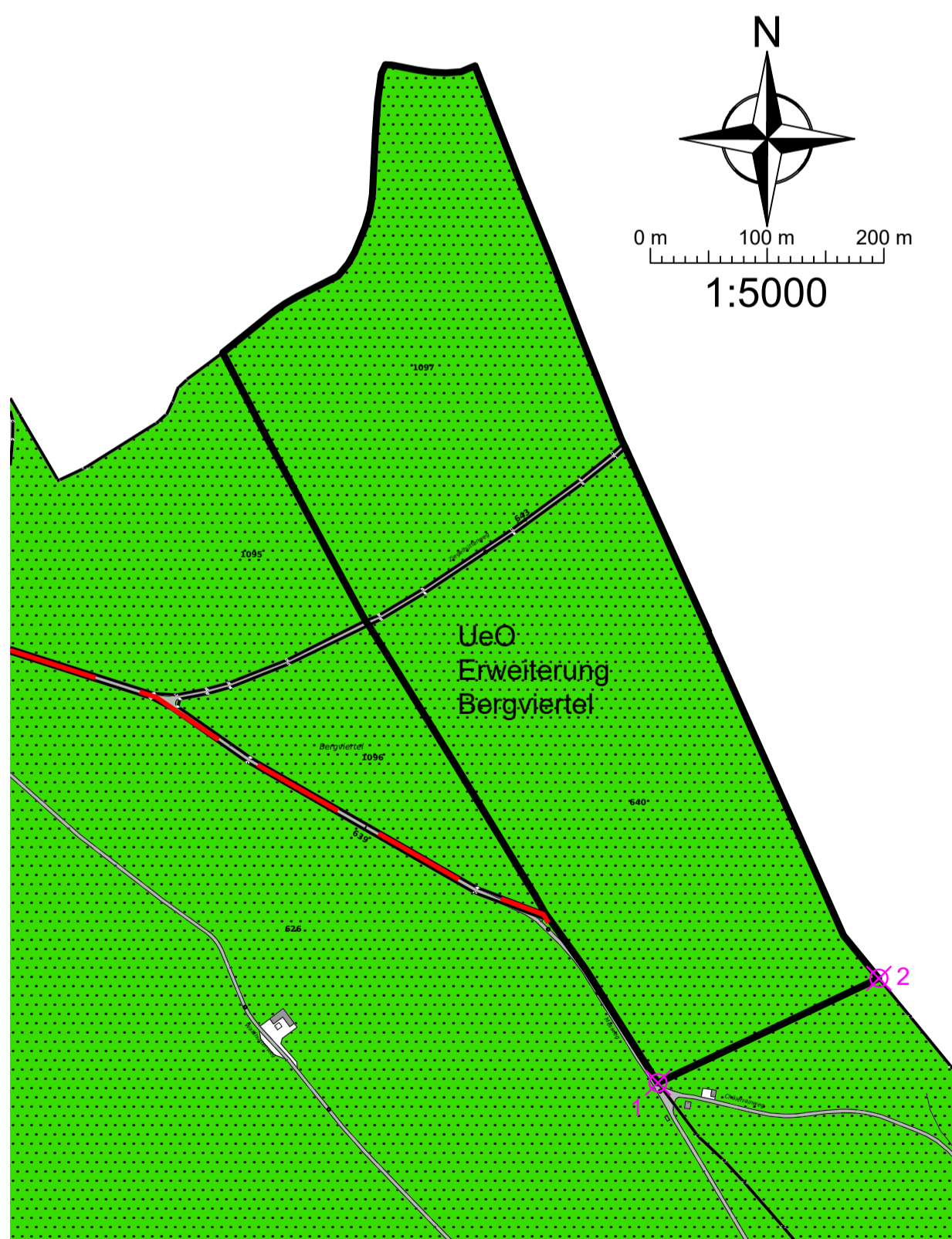

Legende:

Neue Festlegung:

- Überbauungsordnung

Hinweise:

- Gemeindegrenze
- Historische Verkehrswege
- Wald

Koordinaten Perimeter  
Überbauungsordnung

Punkt Nr.	Rechtswert	Hochwert
1	2'620'237.05	1'232'634.71
2	2'620'426.14	1'232'724.12

Kanton Bern

Gemeinde Oberbipp

## Überbauungsordnung Erweiterung Bergviertel

Exemplar für die öffentliche Auflage

### Änderung Schutzzonenplan

Situationen

Gegenstand der Änderung  
Perimeter der UeO Erweiterung Bergviertel

**CSD INGENIEURE+**

VON GRUND AUF DURCHDACHT

CSD INGENIEURE AG  
Belpstrasse 48  
CH-3007 Bern  
www.csd.ch

t +41 31 970 35 35  
f +41 31 970 35 36  
e bern@csd.ch

Massstab  
1:5000

Gezeichnet TZ / 15.04.2026 Freigegeben BEV / 15.04.2026

Gepueft BEV / 15.04.2026 Format 63x60

Auftrags Nr. Phase Plan Nr. Index

DCH000282.03 334 13